

F / V / S /
U \ E \ T

Guia do Vestibular 2024

Inclusão e Acessibilidade

Maio de 2023



Olá,

Este é o seu guia para
descobrir todas as maneiras
com que a **FUVEST** pode
acolher as suas qualidades
únicas.





Data de Publicação: 22/01/2024

A FUVEST reserva o direito de fazer adições, deleções, ou mudanças nesta publicação a qualquer momento. A versão mais recente pode ser acessada em fuvest.br.

Este guia é baseado na [Resolução CoG nº 8266/2023](#) da Universidade de São Paulo e sua leitura é indispensável para realização do vestibular.

Conselho Curador

Presidente

Maria Arminda do Nascimento Arruda

Vice-Presidente

Nina Beatriz Stocco Ranieri

Integrantes

Aluisio Augusto Cotrim Segurado
Hamilton Brandão Varela de Albuquerque
Margaret de Castro
Marilene Proença Rebello de Souza
Pedro Leite da Silva Dias

Capa: Arte sobre foto/
Marcos Santos/
USP Imagens.

Diretoria

Diretor Executivo

Gustavo Ferraz de Campos Monaco

Vice-Diretor

Thiago Regis Longo César da Paixão

Diretora Financeira

Heliani Berlato dos Santos



Reitor

Carlos Gilberto Carlotti Junior

Vice-Reitora

Maria Arminda do Nascimento Arruda

Pró-Reitor de Graduação

Aluisio Augusto Cotrim Segurado

Pró-Reitor de Pós-Graduação

Rodrigo do Tocantins Calado de Saloma Rodrigues

Pró-Reitor de Pesquisa e Inovação

Paulo Alberto Nussenzeig

Pró-Reitora de Cultura e Extensão Universitária

Marli Quadros Leite

Pró-Reitora de Inclusão e Pertencimento

Ana Lucia Duarte Lanna



CONTEÚDO

- 04 Mensagem Inicial
- 05 Resumo
- 06 Nome Social
- 08 Ações Afirmativas
- 10 Amamentação
- 11 Recursos Específicos

Mensagem Inicial

Pró-Reitoria de Inclusão e Pertencimento

“

O Vestibular é a porta de entrada para a realização de um sonho compartilhado por jovens em todo o país: estudar em uma Universidade de excelência, plural e gratuita.

Cada estudante que se prepara para o vestibular tem uma história única de vida, e isso adiciona uma complexidade ao processo de seleção que deve refletir a diversidade e riqueza da nossa sociedade. Para que essa diversidade seja valorizada e se conecte aos objetivos de pluralidade de pensamento da Universidade, é preciso acolher as diferenças.

E essa é a missão da FUVEST: criar um ambiente acolhedor e inclusivo, onde cada estudante possa se sentir à vontade para mostrar o seu potencial.

”

—Prof^a. Dr^a. Ana Lanna, Pró-Reitora de Inclusão e Pertencimento

Você precisa saber que...

Isenção de Taxa

pode ser solicitada entre:

- 15 de Maio 12:00
- 14 de Julho 12:00

Nome Social

Você pode utilizar o nome que melhor representa sua identidade de gênero no Vestibular da USP

Ações Afirmativas

50%

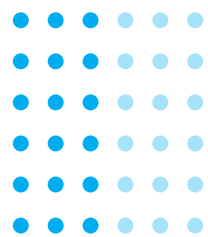

das vagas de cada curso da USP são reservadas para escolas públicas, sendo 37% destas para pessoas negras, de cor preta ou parda, e indígenas.

Recursos Específicos

estão disponíveis a partir de comprovação médica.

- | | |
|--|--|
| <input type="checkbox"/> Intérprete de LIBRAS | <input type="checkbox"/> Tempo adicional |
| <input type="checkbox"/> Leitura labial | <input type="checkbox"/> Uso de aparelhos próprios |
| <input type="checkbox"/> Ledor | <input type="checkbox"/> Uso de cadeira de rodas |
| <input type="checkbox"/> Transcritor | <input type="checkbox"/> Uso de O ₂ |
| <input type="checkbox"/> Prova ampliada | <input type="checkbox"/> Uso de aparelho de surdez |
| <input type="checkbox"/> Prova em braile | <input type="checkbox"/> Uso de muletas |
| <input type="checkbox"/> Prova em preto e branco | <input type="checkbox"/> Local plano |

NOME SOCIAL



Você sabe o que é um nome social?

Um nome social é um nome escolhido por uma pessoa transexual, travesti ou não-binária que representa sua identidade de gênero, que não é reconhecida pelo nome que foi atribuído a ela no nascimento.

Eu tenho um nome social.

Como faço para usá-lo na FUVEST?



 Durante as inscrições

 Site da Fuvest

1

Acesse o site da FUVEST e entre na [Área do Candidato](#).

2

Em “Cadastro”, adicione o seu nome social.

3

Salve as alterações e continue com a sua inscrição.



Você sabia que o uso do nome social é um direito garantido em lei?

O Decreto nº 8.727/2016 autoriza que pessoas travestis e transexuais façam uso nome social e tenham sua identidade de gênero reconhecida no âmbito da administração pública.



NOME SOCIAL

A FUVEST se preocupa com a sua privacidade

Uma vez cadastrado em nosso sistema, seu nome social será utilizado em todas as formas de comunicação: desde a digital até a presencial.

O único nome que será utilizado é o nome social que você cadastrou e apenas você receberá as comunicações de que um nome social está sendo utilizado.

Onde meu nome social será utilizado?

Todos os materiais de comunicação relacionados à aplicação e divulgação do vestibular.

Alguns exemplos:

- No sistema digital da FUVEST
- Na lista de chamada
- Na capa da prova
- Na lista de aprovados

Meu nome social precisa estar no documento oficial?

Nós entendemos que isso nem sempre é uma realidade para quem utiliza um nome social, portanto, não é necessário que seu nome social esteja no seu documento oficial no dia da prova.

Você não está só

Confira o uso do nome social no Vestibular da USP nos últimos anos.

2022

806

inscrições com
nome social

2023

949

inscrições com
nome social

AÇÕES AFIRMATIVAS



Você conhece a sua importância?

As ações afirmativas ajudam reduzir desigualdades raciais e socioeconômicas, a promover a igualdade de oportunidades no acesso à educação superior e a construir uma universidade mais plural e diversa.

Entrar na USP pode ser
muito mais fácil do que você imagina!

Isenção e Redução de Taxa

🕒 Até 14 de Julho 12:00



[Regulamento](#)



[Site da Fuvest](#)

É possível diminuir ou se isentar da taxa de realização da FUVEST de acordo com a sua renda familiar e a modalidade que cursou no ensino médio:

Renda familiar bruta por pessoa	Até R\$ 1.980,00	Até R\$ 2.640,00	Até R\$ 3.960,00
Escolas Gratuitas ou Exames Nacionais de Certificação	Isenção	Redução de 50%	Redução de 50%
Outras escolas	Redução de 50%	Redução de 50%	Sem benefício

Escolas que se enquadram como Escolas Gratuitas:

- Toda a rede pública de ensino do Brasil
- Escolas de educação gratuita
- Sistema Senai, Sesi e Senac
- Escolas privadas, com bolsa integral ou superior a 50%

Como calcular a renda familiar bruta por pessoa?

Basta somar a renda mensal de cada componente do núcleo familiar e dividir este valor pelo número de pessoas que dela dependem. Você deve apresentar documentos comprobatórios.



AÇÕES AFIRMATIVAS

Você sabia?

Metade das vagas na USP são reservadas para estudantes de **Escolas Públicas**.

37% destas são reservadas para pessoas negras, de cor preta ou parda e indígenas (PPIs) estudantes de escolas da rede pública, que equivale ao percentual da população de pessoas negras, de cor preta ou parda e indígenas no estado de São Paulo.

Reservadas para
Escolas Públicas

31,5%

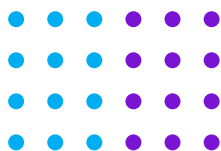

Reservadas para PPIs
de Escolas Públicas

18,5%



50%

Vagas disponíveis
para todas as pessoas
candidatas, mesmo
tendo acesso às vagas
reservadas.

Ou seja, 18,5% do total de vagas são reservadas para pessoas negras, de cor preta ou parda e indígenas de escolas públicas.

Como funciona a distribuição de vagas na FUVEST?

Se você é pessoa negra, de cor **preta ou parda**, ou **indígena** de **escola pública**:

1. Primeiro você concorre às vagas da Ampla Concorrência;
2. Caso não ocupe a vaga, concorre às vagas reservadas para Escolas Públicas;
3. Caso não ocupe a vaga, concorre às vagas reservadas para PPIs de Escolas Públicas.

Se você é estudante de **escola da rede pública**:

1. Primeiro você concorre às vagas da Ampla Concorrência;
2. Caso não ocupe a vaga, concorre às vagas reservadas para Escolas Públicas.

Isso significa que, se uma pessoa cotista ocupar uma vaga de ampla concorrência, uma vaga reservada adicional é liberada.

Para mais informações, leia o [Guia de Ações Afirmativas](#) no site da FUVEST.

AMAMENTAÇÃO

Um momento especial requer uma atenção especial

A amamentação é fundamental para o desenvolvimento infantil e para garantir o bem-estar da candidata e do bebê. Por isso, oferecemos condições especiais para acolhê-la durante a prova.



No dia da prova vou precisar amamentar.
Ainda posso fazer a prova?



Sem dúvidas! Oferecemos dois benefícios especiais para uma tranquila amamentação durante a prova:

ACOMPANHANTE

No dia da prova, você deverá levar uma pessoa acompanhante para ficar na companhia da criança enquanto você faz a prova.

TEMPO ADICIONAL

Haverá compensação do tempo de amamentação em até uma hora.

 Durante as inscrições

 Site da Fuvest

1

Indicar que é lactante na

[Área do Candidato](#)

2

Anexar comprovação de amamentação

3

Aguardar o resultado da análise pela nossa equipe de especialistas

A pessoa acompanhante não poderá portar celular, relógio e outros itens restritos durante a prova. Caso não leve a criança no dia, você poderá realizar a prova como usualmente, ou seja, sem o tempo adicional.

RECURSOS ESPECÍFICOS



Como podemos te ajudar?

Nosso objetivo é garantir que o Vestibular da USP seja acolhedor e inclusivo, onde cada estudante possa se sentir à vontade para mostrar o seu potencial completo e onde as avaliações são feitas do modo mais uniforme e justo possível.

Precisar de recursos específicos não será um empecilho para a realização da sua prova

Nós trabalhamos para que sua experiência no Vestibular da USP seja a mais positiva possível. Conheça a lista de recursos específicos disponíveis para que a prova se ajuste às suas necessidades.

- Intérprete de LIBRAS.
- Leitura labial.
- Ledor.
- Transcritor.
- Prova ampliada.
- Prova em braile.
- Prova em preto e branco.
- Uso de assento ortopédico próprio.
- Tempo adicional.
- Uso de cadeira de rodas.
- Uso de O₂.
- Uso de muletas.
- Local plano.
- Mesa ao invés de carteira.
- Uso de materiais próprios para transtorno da visão.
- Uso de aparelhos próprios, como ortopédicos, medidores de glicose e surdez.

 Durante as inscrições

 Site da Fuvest

1

Informar os recursos necessários na [Área do Candidato](#)

2

Anexar o [formulário](#) devidamente preenchido

3

Aguardar o resultado da análise pela nossa equipe de especialistas até 03/11.



RECURSOS ESPECÍFICOS

O uso de recursos específicos muda algo na avaliação?

A correção da prova não leva em consideração o uso de recursos específicos e não haverá qualquer tipo de prejuízo por utilizá-los.

Como deve ser a comprovação médica?

Basta pedir para que seu médico preencha o [Formulário de Recursos Específicos](#), disponível no site da FUVEST.

Serão aceitos formulários preenchidos nos anos de 2022 e 2023.

Casos específicos

Caso você tenha **deficiências permanentes ou imutáveis**, serão aceitos laudos emitidos em qualquer data.

Requisitos do laudo

- Ser escrito em letra legível.
- Informar os recursos específicos necessários.
- Informar a condição clínica do candidato.
- Indicar o Código Internacional de Doenças (CID) e, quando necessário, a Classificação Internacional de Funcionalidades (CIF).
- Conter a assinatura e o carimbo do médico, com o respectivo CRM, ou assinatura digital com código de autenticação oficial.

Como eu sei se os recursos que solicitei foram aceitos?

O resultado estará disponível na sua Área do Candidato no site da FUVEST, até 03/11/2023, em cumprimento à legislação brasileira.